

LISTA DE MATERIAL - 2021: 2ª E 3ª SÉRIE DO ENSINO MÉDIO

(COLOCAR NOME EM TODOS OS MATERIAIS PARA SE EVITAR PERDAS E DESVIOS.)

1º DIA DE AULA: 25/01/2021 - segunda - feira

1ª REUNIÃO DE PAIS: 26/01/2021 - 18h30

OBS: Em breve enviaremos informações referentes ao formato que acontecerá a reunião de pais e o retorno às aulas.

Dica: Vamos adotar novos hábitos! Reutilize o máximo de materiais possíveis dos anos anteriores. Essa prática sustentável traz inúmeros benefícios para todos e nosso planeta agradece!



MATERIAIS - USO PESSOAL

- 1 caderno universitário de 300 folhas/15 matérias (**capa dura/espiral**) – **TRAZER ESTE CADERNO NO 1º DIA DE AULA.**
- 1 borracha macia
- 1 caderno quadriculado de 1cm X 1cm, universitário, capa dura, espiral (100 folhas) – para Matemática Frente B (**TRAZER ESTE CADERNO NO 1º DIA DE AULA**)
- **1 caderno universitário de 100 folhas (capa dura/espiral) – SEPARAR: 50 folhas para Matemática Frente A, 25 folhas para Física Frente A e 25 folhas para Física Frente B – TRAZER ESTE CADERNO NO 1º DIA DE AULA.**
- 3 canetas marca texto (sugestão: amarela, verde, azul)
- 1 estojo
- 1 fita corretiva (**PROIBIDO O USO DE CORRETIVO LÍQUIDO**)
- 1 régua acrílica de 15 cm
- 1 tesoura sem ponta
- 1 tubo de cola bastão pequeno (Pritt)
- 3 canetas esferográficas (1 preta, 1 azul e 1 vermelha)
- 3 lápis grafite – raspar e colocar o nome
- 10 folhas de papel almaço, com pauta e margem. Manter este material em casa para utilizá-lo quando o professor solicitar atividades/trabalhos especificamente neste tipo de papel.
- etiquetas (**para identificar todo o material do aluno**) – modelo livre. Cada aluno será o responsável por identificar em casa o seu próprio material – principalmente as apostilas Anglo.
- 1 compasso + grafite para compasso. **Dê preferência aos compassos que sejam justos no movimento de abrir e fechar as hastes. Compassos cujas hastes abrem com muita facilidade geram imprecisão de traçado e dificultam o aprendizado do aluno.**
- 1 jogo com 2 esquadros – de medidas diferentes
- 1 régua acrílica de 30 cm
- 1 transferidor de 180°
- 1 garrafinha/squeeze para o consumo de água no Colégio, uma ideia Sustentável.

IMPORTANTE:

MATERIAL DE USO PESSOAL MANTER COM O ALUNO DE ACORDO COM O HORÁRIO DE AULAS.

SOMENTE PARA ALUNOS MATRICULADOS NO ANO DE 2021

MATERIAIS QUE DEVERÃO SER ENTREGUES PREFERENCIALMENTE DURANTE O MÊS DE JANEIRO (A PARTIR DO DIA 04), ANTES DO INÍCIO DAS AULAS (Entregar na Secretaria)

- 15 sacos plásticos (transparente / com furo)
- 500 folhas de sulfite A4

OBS: Esses materiais serão recebidos somente na secretaria do Colégio.

Sugestão de organização do caderno – O ALUNO PODERÁ TRAZER O CADERNO ORGANIZADO DE ACORDO COM AS SUGESTÕES ABAIXO:

2ª série: 2 matérias para LP: ESTUDO DA LÍNGUA (ORTOGRAFIA E GRAMÁTICA; LEITURA E INTERPRETAÇÃO DE TEXTO), 1 matéria para LP: Produção de Texto, 1 matéria para LP: Literatura, 2 matérias para Biologia, 2 matérias para Química, 1 matéria para História, 1 matéria para Geografia, 2 matérias para Inglês, 1 matéria para Sociologia, 1 matéria para Filosofia, 1 matéria para Artes.

3ª série: 2 matérias para LP: ESTUDO DA LÍNGUA (ORTOGRAFIA E GRAMÁTICA; LEITURA E INTERPRETAÇÃO DE TEXTO), 1 matéria para LP: Produção de Texto, 1 matéria para LP: Literatura, 2 matérias para Biologia (frentes A/B – 1 matéria para cada frente), 2 matérias para Química (frentes A/B – 1 matéria para cada frente), 1 matéria para História, 1 matéria para Geografia, 2 matérias para Inglês, 1 matéria para Sociologia, 1 matéria para Filosofia, 1 matéria para Artes.

LIVROS E DICIONÁRIOS

- 1 Minidicionário Inglês-Português / Português-Inglês, capa mole, com índice impresso. Autor: Silveira Bueno. Editora: FTD. **IMPORTANTE: REVISADO CONFORME NOVO ACORDO ORTOGRÁFICO.** Os alunos poderão usar o dicionário do ano anterior (mesmo de outra editora/autor), desde que esteja em perfeito estado de conservação e de uso. O Colégio não disponibilizará a venda do dicionário.
- 1 livro: **HISTÓRIA DA ARTE** (conforme novo acordo ortográfico). Autora: Graça Proença (Maria das Graças Vieira Proença dos Santos). Editora: Ática. – **O livro será utilizado no decorrer da 2ª e 3ª Série do Ensino Médio.**

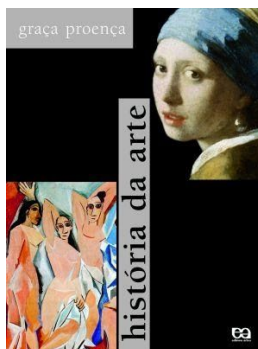

- **Todos os alunos deverão adquirir este livro.**
- **O Colégio não disponibilizará a venda do livro.**
- **O MATERIAL COMPLEMENTAR DE ARTE SERÁ SOLICITADO OPORTUNAMENTE, CONFORME A NECESSIDADE.**
- 1 Minidicionário da Língua Portuguesa, capa mole, com índice impresso. Autor: Silveira Bueno. Editora: FTD. **IMPORTANTE: REVISADO CONFORME NOVO ACORDO ORTOGRÁFICO – recomendamos nova/última edição: com lista de palavras que foram alteradas pelo acordo ortográfico.** Os alunos poderão usar o dicionário do ano anterior (mesmo de outra editora/autor), desde que esteja em perfeito estado de conservação e de uso. O Colégio não disponibilizará a venda do dicionário.

ATENÇÃO: A LISTA DE LIVROS DE LITERATURA DO PROGRAMA “LEITURA OBRIGATÓRIA – VESTIBULAR CRIARTE” SERÁ DIVULGADA APÓS A CONFIRMAÇÃO DAS LISTAS DOS PRINCIPAIS VESTIBULARES.

UNIFORME ESCOLAR

- O uso do **uniforme** (camiseta e agasalho) é obrigatório desde a 1ª semana de aula. **Porém, está autorizada a entrada dos alunos sem o uniforme completo até o dia 26/02/2021. A partir do dia 01/03/2021, todos os alunos deverão estar uniformizados.**
- O aluno deverá comparecer ao Colégio devidamente uniformizado, estando em turno de aula ou em turno inverso.
- **TODO UNIFORME DEVERÁ SER IDENTIFICADO COM O NOME DO ALUNO.**
- Não serão permitidas: alterações nas peças de uniformes (ex: recortar barra das calças nas laterais, rebaixar a cintura das calças, usar camisetas curtas, usar bermudas diminuindo o comprimento, ou outra mudança que seja considerada descaracterização do padrão das peças).

Seguem abaixo os endereços dos locais autorizados a vender nossos uniformes:

1) ALEDUCI UNIFORMES (www.aleduci.com.br)

MATRIZ: Rua João Omair Simonato - 46 - Jd. Esplanada. Fone: (11) 4816-6049

LOJA 1: Mercado da Ferroviários - Box 72/73/80 - Rua Engenheiro Monlevade, esquina com a Avenida União dos Ferroviários - Centro - Jundiaí. Fone: (11) 4587-9824 (estacionamento no local)

LOJA 2: Av. Luiz José Sereno, 755 - Eloy Chaves. Fone: (11) 4586-5000

2) SOLEMAR CONFECÇÕES

Rua Bernardino de Campos, 325 – Centro – Jundiaí. Fone: 4521-1547

Local para estacionar – Estacionamento Silva, em frente à loja, nº 306.

3) ADRIANA UNIFORMES

Rua Bom Jesus de Pirapora, 1455 – Jardim Bonfiglioli – Jundiaí. Fone: 3395-6152 / 98225-2321 (Ao lado do Laboratório Anchieta).

CURSO EXTRA OPCIONAL

BASQUETE / FUTSAL

SPECIALLE ESPORTES - R. São Vicente de Paulo, 83 - Centro, Jundiaí. Fone: 4526-0019

JAZZ / JUDÔ

SOLEMAR CONFECÇÕES - Rua Bernardino de Campos, 325 – Centro – Jundiaí. Fone: 4521-1547



Local para estacionar – Estacionamento Silva, em frente à loja, nº 306.